

総合ガイダンス

場所：E棟2F特大講義室
10:00～10:15 / 13:30～13:45

- ・本日の見どころ紹介
- ・大学概要説明

入試説明

場所：E棟2F特大講義室
11:55～12:25 / 15:25～15:55

- ・入試説明
- ・入試最新情報

職業紹介

場所：E棟6F大講義室

10:25～10:55 / 13:55～14:25 言語聴覚士 / 作業療法士 / 理学療法士
11:00～11:20 / 14:30～14:50 臨床検査技師 / 診療放射線技師
11:25～11:35 / 14:55～15:05 看護師

医療福祉職に興味のある方必見!

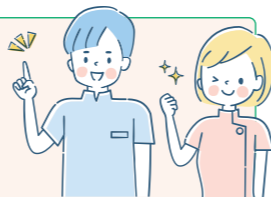

学科フロア案内 & 学科横断企画

場所：各学科
10:00～12:10 / 13:15～15:30

- ・学科体験しながらキャンパスを巡るシールラリー

シールラリー
ノベルティ配布
11:00～16:30

学科企画のシールラリー参加で
大学オリジナルグッズ
プレゼント

学科紹介特別展示

場所：E棟2F学生ラウンジ
9:45～16:30

図書館見学

場所：E棟1F
9:45～16:30

ビデオ上映 資料自由配布

場所：E棟1F学生食堂
9:45～16:30

個別相談

場所：E棟1F学生食堂
11:00～16:30

- ・入試・奨学金
- ・キャンパスライフ



介護福祉特別専攻科
(2023年4月開設予定) コーナー

国際医療福祉大学
成田キャンパス
IUHW
Narita Campus
公式Twitter



アカウント名：@iuhw_narita_c
URL：https://twitter.com/iuhw_narita_c

2022 成田看護学部・成田保健医療学部 OPEN CAMPUS プログラム

【特別企画】 先輩TALK

12:35～12:55
先輩の話が聞ける！
成田キャンパスの学生生活
(E棟2F特大講義室1・2)



午前の部

午前の部

10:00～10:15 / 13:30～13:45 総合ガイダンス
10:25～10:55 / 13:55～14:25 職業紹介 (言語聴覚士 / 作業療法士 / 理学療法士)
11:00～11:20 / 14:30～14:50 職業紹介 (臨床検査技師 / 診療放射線技師)
11:25～11:35 / 14:55～15:05 職業紹介 (看護師)
11:55～12:25 / 15:25～15:55 入試説明

10:00～12:10 / 13:15～15:30 学科フロア案内 & 学科横断企画

【終日開催】(9:45～16:30) 学科紹介特別展示 / 図書館見学 / ビデオ上映・資料自由配布
11:00～16:30 個別相談

シールラリー
ノベルティ配布
11:00～16:30

学科企画のシールラリー参加で
大学オリジナルグッズ
プレゼント

介護福祉特別専攻科
(2023年4月開設予定) 個別相談コーナー

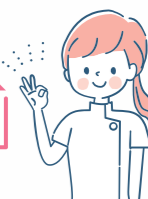

医療福祉の多彩なエキスパートを育てる。

国際医療福祉大学

キャンパス内を自由に巡るスタイルで、自分に合った医療福祉職を見つけよう!

プログラム

会場		9:30	10:00	10:30	11:00	11:30	12:00	12:30	13:00	13:30	14:00	14:30	15:00	15:30	16:00	
総合ガイダンス	本日の見どころ紹介 大学概要説明		10:00~10:15							13:30~13:45						
入試説明	入試説明 入試最新情報					11:55~12:25							15:25~15:55			
職業紹介	言語聴覚士 作業療法士 理学療法士			10:25~10:55							13:55~14:25					
	臨床検査技師 診療放射線技師				11:00~11:20						14:30~14:50					
	看護師				11:25~11:35						14:55~15:05					
【特別企画】先輩 TALK						12:35~12:55										
フロアツアー 模擬講義・体験実習 先輩との語らいコーナーなど 楽しい企画を 用意しています!	学科フロア案内 & 学科横断企画															
	学科体験 しながら キャンパスを 巡る シールラリー															
	学科紹介特別展示	E棟2F 学生ラウンジ	9:45~16:30 学科紹介パネルポスター展示													
	個別相談	入試 奨学金 キャンパスライフ 介護福祉特別専攻科コーナー (2年制/設置計画中)		11:00~16:30 個別相談 (入試・奨学金・キャンパスライフ)												
	ビデオ上映 資料自由配布	E棟1F 学生食堂	9:45~16:30 動画上映・資料自由配布													
シールラリーノベルティ配布 アンケート回収		11:00~16:30 シールラリーノベルティ配布・アンケート回収														
図書館見学	E棟1F 図書館	9:45~16:30 図書館見学 (図書館見学・図書館利用案内)														

おすすめモデルコース

- Question 1 国際医療福祉大学について詳しく知りたい → 総合ガイダンス → 職業紹介 → 学科フロア案内
- Question 2 自分に合った医療福祉職を探したい → 職業紹介 → 展示企画 → 学科フロア案内
- Question 3 受験したい学科が決まっている → 学科フロア案内 → 職業紹介 → 入試説明
- Question 4 入試対策について知りたい → 個別相談 → 学科フロア案内 → 入試説明

【特別企画】先輩TALK
12:35~12:55
先輩の話が聞ける!
成田キャンパスの学生生活
(E棟2F 特大講義室1・2)

フロアガイド

